ՎԿԱՅԱԿԱՆԸ ՏՐՎԱԾ Է Սեփականության իրավունքով
(սեփականության կամ օգտագործման)

Գյուղոն Գեղամի Գրիգորյանին
(սեփականատիրոջ (օգտագործողի) անունը (անվանումը)

Մ. Սևան փ. 62 բն. 33
(անշարժ գույքի գտնվելու վայրը (հասցեն), անվանումը)

ՆԿԱՏՄԱՄԲ

Հ.Հ. Գյուղատ. 14-03-97թ սՊ 57
(անշարժ գույքի ձեռքբերման իրավունքը հաստատող փաստաթղթի անվանումը)

ստորագրված ՀԻՄԱՆ ՎՐԱ

ԳՐԱՆՑՎԱԾ Է ՀԱՅԱՍՏԱՆԻ ՀԱՆՐԱՊԵՏՈՒԹՅԱՆ ԿԱՌԱՎԱՐՈՒԹՅԱՆՆ ԱՌԸՆԹԵՐ ԱՆՇԱՐԺ ԳՈՒՅՔԻ ԿԱԴԱՍՏՐԻ ՊԵՏԱԿԱՆ ԿՈՄԻՏԵԻ, ԳՈՒՅՔԻ ՆԿԱՏՄԱՄԲ ԻՐԱՎՈՒՆՔՆԵՐԻ ՊԵՏԱԿԱՆ ԳՐԱՆՑՄԱՆ ՄԻԱՍՆԱԿԱՆ 08-001-2-1 ՄԱՏՅԱՆԻ 000183 ՀԱՄԱՐԻ ՏԱԿ:

ՍՈՒՅՆ ՎԿԱՅԱԿԱՆԸ ԿԱԶՄՎԱԾ Է ԵՐԿՈՒ ՕՐԻՆԱԿԻՑ. ՄԵԿԸ ՏՐՎՈՒՄ Է ՍԵՓԱԿԱՆԱՏԻՐՈՋԸ (ՕԳՏԱԳՈՐԾՈՂԻՆ), ՄՅՈՒՍԸ ՊԱՀՎՈՒՄ Է ՀԱՅԱՍՏԱՆԻ ՀԱՆՐԱՊԵՏՈՒԹՅԱՆ ԿԱՌԱՎԱՐՈՒԹՅԱՆՆ ԱՌԸՆԹԵՐ ԱՆՇԱՐԺ ԳՈՒՅՔԻ ԿԱԴԱՍՏՐԻ ՊԵՏԱԿԱՆ ԿՈՄԻՏԵԻ ՏԱՐԱԾՔԱՅԻՆ ՍՏՈՐԱԲԱԺԱՆՈՒՄՈՒՄ:

ՀԱՅԱՍՏԱՆԻ ՀԱՆՐԱՊԵՏՈՒԹՅԱՆ ԿԱՌԱՎԱՐՈՒԹՅԱՆՆ ԱՌԸՆԹԵՐ ԱՆՇԱՐԺ ԳՈՒՅՔԻ ԿԱԴԱՍՏՐԻ ՊԵՏԱԿԱՆ ԿՈՄԻՏԵԻ ՏԱՐԱԾՔԱՅԻՆ ՍՏՈՐԱԲԱԺԱՆՄԱՆ

ՂԵԿԱՎԱՐ Հ. Մուսայան
(ստորագրությունը)

Կ. Տ.

«30» 06 2004 թ.

1595452

ՇԵՆՔԻ ՀԱՏԱԿԱԳԻԾԸ

Մ 1:100

(մասշտաբը)

IV ՀԱԲԿ, h=2.70, D=0.5, d_1=0.2, d_2=0.1

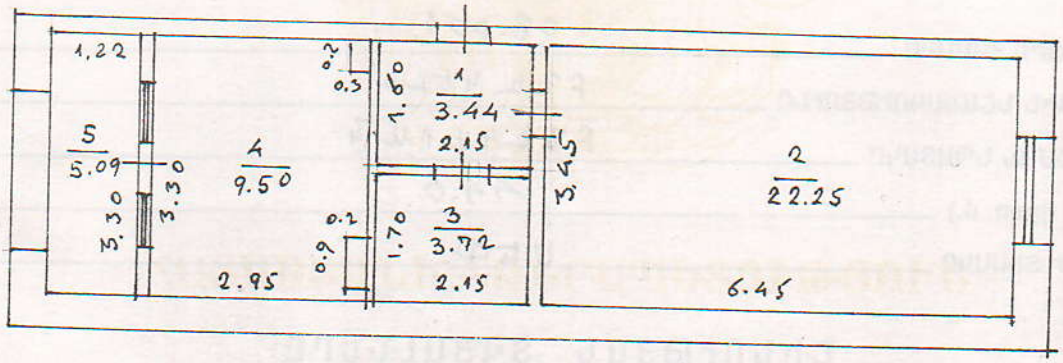

Գ.ՇԱՀՏԱՆՅԱՆ

Կատարող

(ստորագրությունը)

Գ.ՇԱՀՏԱՆՅԱՆ

ՀՈՂԱՄԱՍԻ ՏՎՅԱԼՆԵՐԸ

ԿԱԴԱՍՏՐԱՅԻՆ ՀԱՄԱՐԸ _____

ՆՊԱՏԱԿԱՅԻՆ ՆՇԱՆԱԿՈՒԹՅՈՒՆԸ _____

ՕԳՏԱԳՈՐԾՄԱՆ ՆՊԱՏԱԿԸ _____

ՀՈՂԱՄԱՍԻ ՉԱՓԸ (հա) _____

ԻՐԱՎՈՒՆՔԻ ՏԵՍԱԿԸ _____

ՇԵՆՔԻ ՏՎՅԱԼՆԵՐԸ

ԿԱԴԱՍՏՐԱՅԻՆ ՀԱՄԱՐԸ 08.001.

ՆՊԱՏԱԿԱՅԻՆ ՆՇԱՆԱԿՈՒԹՅՈՒՆԸ ԲՆԱԿԵԼԻ

ՕԳՏԱԳՈՐԾՄԱՆ ՆՊԱՏԱԿԸ ԲՆԱԿԱՐԱՆ

ՄԱԿԵՐԵՍԸ (քառ. մ.) 44.0

ԻՐԱՎՈՒՆՔԻ ՏԵՍԱԿԸ ՍԵՓ.

ՇԻՆՈՒԹՅԱՆ ՏՎՅԱԼՆԵՐԸ

Հ/Հ	ԿԱԴԱՍՏՐԱՅԻՆ ՀԱՄԱՐԸ	ՕԳՏԱԳՈՐԾՄԱՆ ՆՊԱՏԱԿԸ	ՄԱԿԵՐԵՍԸ (քառ. մ.)	ԻՐԱՎՈՒՆՔԻ ՏԵՍԱԿԸ

Լրացուցիչ նշումներ, փոփոխություններ _____

Կատարողներ՝ _____
(ստորագրությունները)

Գ. ՇԱՀՎԵՐԴՅԱՆ

ՀԱՅԱՍՏԱՆԻ
ՀԱՆՐԱՊԵՏՈՒԹՅՈՒՆ
ՇԻՐԱԿԻ ՄԱՐԶԻ
ԳՅՈՒՄՐՈՒ ՄԱՐԶԱԿԱՆ ԲԱՐՁՐԱԳՈՒՅՆ
ՎԱՐՊԵՏՈՒԹՅԱՆ ԴՊՐՈՑ ՊՈԱԿ

РЕСПУБЛИКА
АРМЕНИЯ
ШИРАКИ МАРЗ
ГЮМРИЙСКАЯ ШКОЛА ВЫСЩЕГО
СПОРТИВНОГО МАСТЕРСТВА ГНКО

« 26 » փետրվար 2024թ.
N 025/ 17

ՀՀ. Ք. ԳՅՈՒՄՐԻ Անի թաղ.11 փող.
РА. Г. ГЮМРИ кв. Ани ул 11
Эл. адрес mbvd1946@mail.ru
Էլ. հասցե mbvd1946@mail.ru

ԳՅՈՒՄՐԻ ՀԱՄԱՅՆՔԻ
ՂԵԿԱՎԱՐ Վ. ՍԱՄՍՈՆՅԱՆԻՆ

Հարգելի պարոն Սամսոնյան

Հայտնում ենք Ձեզ, որ Գայումրու մարզական բարձրագույն վարպետության դպրոց ՊՈԱԿ-ի ծանրամարտի մարզիկ, « Շիրակի մարզի երեխայի և ընտանիքի աջակցության կենտրոն » ՊՈԱԿ-ի սան Տանգելա Գրիգորյանը 8 տարի մարզվել է ծանրամարտով, ունեցել է բազում հաջողություններ (ՀՀ տարբեր տարիքի բազմակի չեմպիոն) ,եղել է ՀՀ կանանց հավաքական թիմի անդամ, սակայն ամուսնացել և թողել է սպորտը: Այժմ միայնակ մայր է, 3 տարեկան դստեր հետ բնակվում է քաղաք Գյումրի Ջիվանու 69 հասցեում, իր ուսուցչի տանը:

Տանգելան չի աշխատում, պետության կողմից չունի դրամական աջակցություն և բնակարան: Քանի որ վերադարձել է սպորտ և մարզվում է Գյումրիում, ուստի խնդրում ենք Ձեր աջակցությունը նրան բնակարանով ապահովելու համար:

Հարգանքներով

ՏՆՕՐԵՆ Ա. ՎԱՐԴԱՆՅԱՆ

ՀՀ ՇԻՐԱԿԻ ՄԱՐԶԻ
ՀԱՄԱՅՆՔԱՊԵՏԱՐԱՆ
Քարտուղարություն
ՍՏԱՑՎԱԾ Է 26 02 24 թ.
ԳՐԱՆՑՎԱԾ Է N 3812

ՀԱՅԱՍՏԱՆԻ ՀԱՆՐԱՊԵՏՈՒԹՅԱՆ

ՇԻՐԱԿԻ ՄԱՐԶԻ ԳՅՈՒՄՐԻ ՀԱՄԱՅՆՔԻ ՂԵԿԱՎԱՐ

ՊՐՆ. Վ. ՍԱՄՍՈՆՅԱՆԻՆ

ԱՆՈՒՆ, ԱԶԳԱՆՈՒՆ Զոհրաբյան Սամվել

ՀԱՍՑԵ Գ. Դրամբյան 29/91

ՀԵՌ. 093 66 86 20

Էլ.հասցե _____

ԴԻՄՈՒՄ

Խնդրում եմ իմ գրանցումը սպասարկման բնակարանում

12 02 2024 թ.

(օր, ամիս, տարի)

ՀՀ ՇԻՐԱԿԻ ՄԱՐԶԻ «ԳՅՈՒՄՐԻ ՀԱՄԱՅՆՔԱՊԵՏԱՐԱՆԻ ԱՇԽԱՏԱԿԱԶՄ
ՍՏԱՑՎԱԾ Է 12.02.2024թ
ԳՐԱՆՑՎԱԾ Է N 2669

Դիմող՝ _____
ստորագրություն

Զոհրաբյան Սամվել
անուն ազգանուն

ՀԱՅԱՍՏԱՆԻ ՀԱՆՐԱՊԵՏՈՒԹՅՈՒՆ REPUBLIC OF ARMENIA

ԱԶԳԱՆՈՒՆԸ

ԳՐԻԳՈՐՅԱՆ

ՍԵՌԸ

Ի

ԱՆՈՒՆԸ

ՏԱՆԶԵԼԱ ԱԼԵՔՍԱՆԴՐԻ

ՔԱՂԱՔԱՑԻՈՒԹՅՈՒՆԸ ՀԱՅԱՍՏԱՆԻ ՀԱՆՐԱՊԵՏՈՒԹՅՈՒՆ

ԾՆՎԵԼ Է
09.12.2001

ԾՆՆԴԱՎԱՅՐԸ
ՌՈՒՍԱՍՏԱՆԻ ԴԱՇՆՈՒԹՅՈՒՆ

ՏՐՎԵԼ Է
31.10.2019

ՎԱՎԵՐԱԿԱՆ Է ՄԻՆՉԵՎ
31.10.2029

ՈՒՄ ԿՈՂՄԻՑ
064

ԱՆՁՆԱԳԻՐ ՏԻՐՈՋ ՍՏՈՐԱԳՐՈՒԹՅՈՒՆԸ /SIGNATURE OF HOLDER

ՀԱՅԱՍՏԱՆԻ ՀԱՆՐԱՊԵՏՈՒԹՅՈՒՆ REPUBLIC OF ARMENIA

PASSPORT

TYPE
P

COUNTRY CODE
ARM

PASSPORT No.
AT0292440

SURNAME(S)
GRIGORYAN

NAME
TANZELA

NATIONALITY REPUBLIC OF ARMENIA

DATE OF BIRTH
09 DEC 2001

PERSONAL No.

SEX
F

PLACE OF BIRTH
RUSSIAN FEDERATION

DATE OF ISSUE
31 OCT 2019

DATE OF EXPIRY
31 OCT 2029

AUTHORITY
064

P<ARMGRIGORYAN<<TANZELA<<<<<<<<<<<<<<<<<<<<<<

AT0292440 0ARM0112097F2910312<<<<<<<<<<<<<<02